

estratto da cartografia tecnica regionale - scala 1:1.000

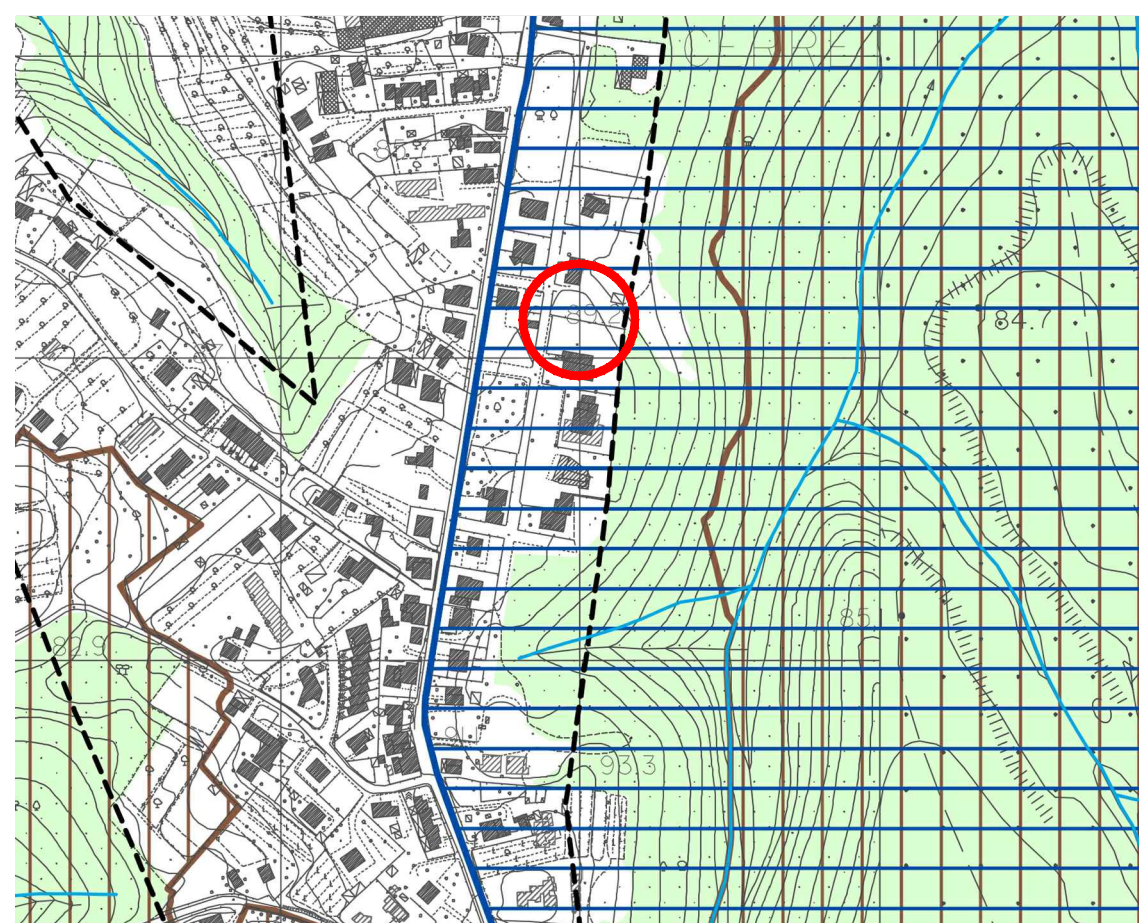

estratto da planimetria catastale - scala 1:1.000



estratto da P.S. - cartografia dei vincoli - scala 1:5.000

- LEGENDA**
- Territori coperti da foreste e da boschi (D.Lgs. 42/04 art.142, co.1 lettera g - ex 43/105)  
Fonte: Q.C. di P.S. con aggiornamento orato
  - Reticolo idraulico con fascia di rispetto di 10 metri dagli argini o dai cigli di sponda (L.R. 27 dicembre 2012, n. 79)  
Fonte: Regione Toscana
  - Vincolo idrogeologico (R.D. 3287/1923)  
Fonte: Q.C. di P.S.
  - Perimetro dei centri abitati (P.R.G. 1985)  
Fonte: Ufficio Tecnico Comunale
  - Sito di importanza regionale - S.I.R. 63 Cerbaie (Art.62)  
Fonte: P.I.T.

Prospetto ovest  
scala 1:100

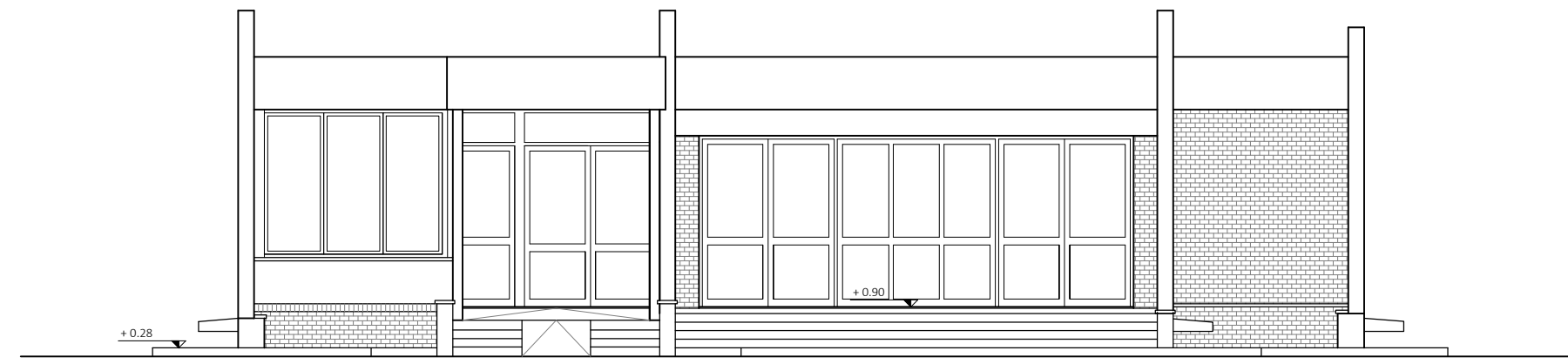

Prospetto est  
scala 1:100

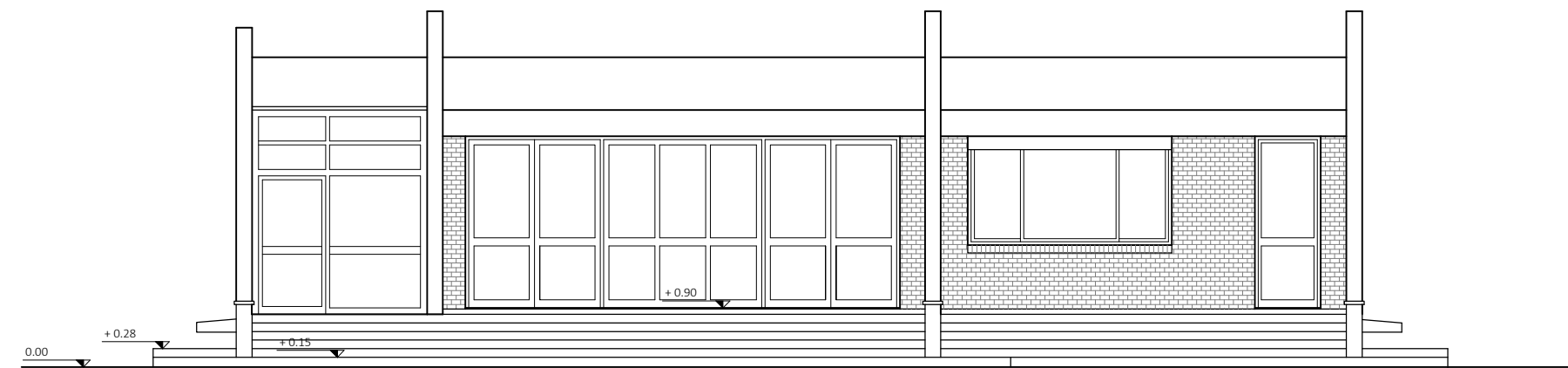

Sezione B  
scala 1:100

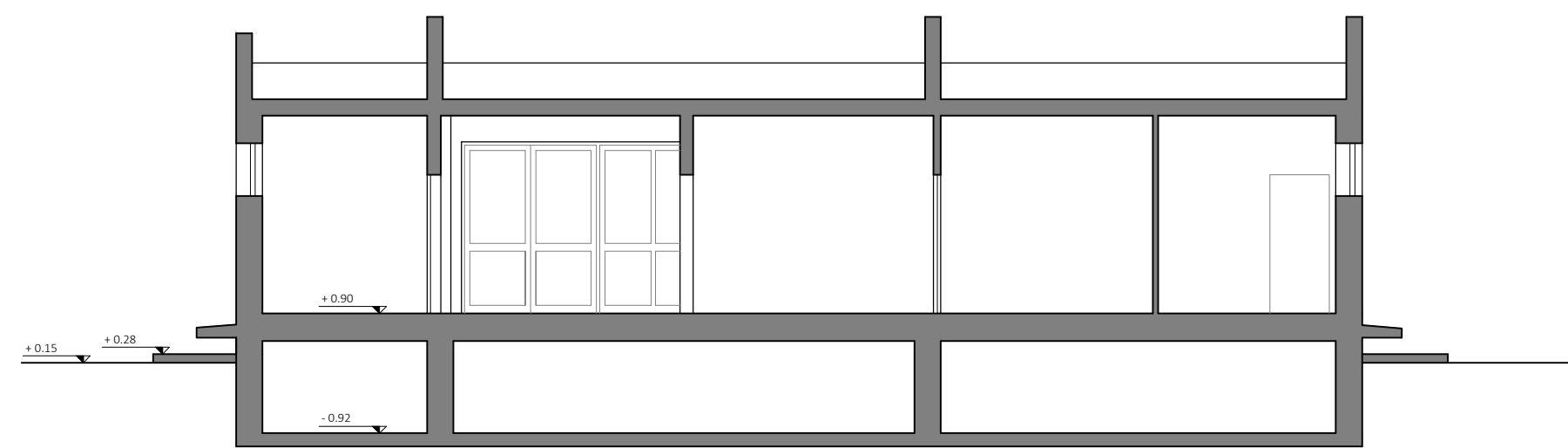

Prospetto sud  
scala 1:100

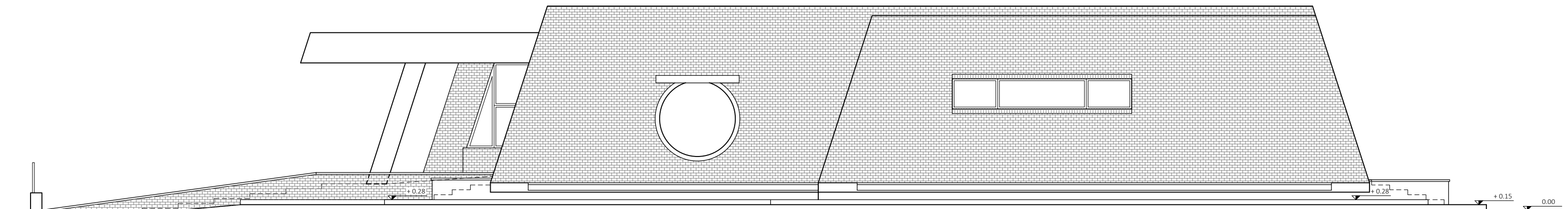

Prospetto nord  
scala 1:100

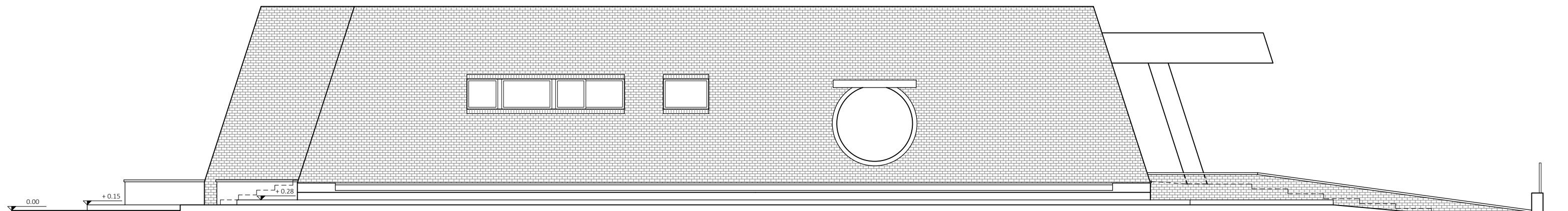

Sezione A  
scala 1:100

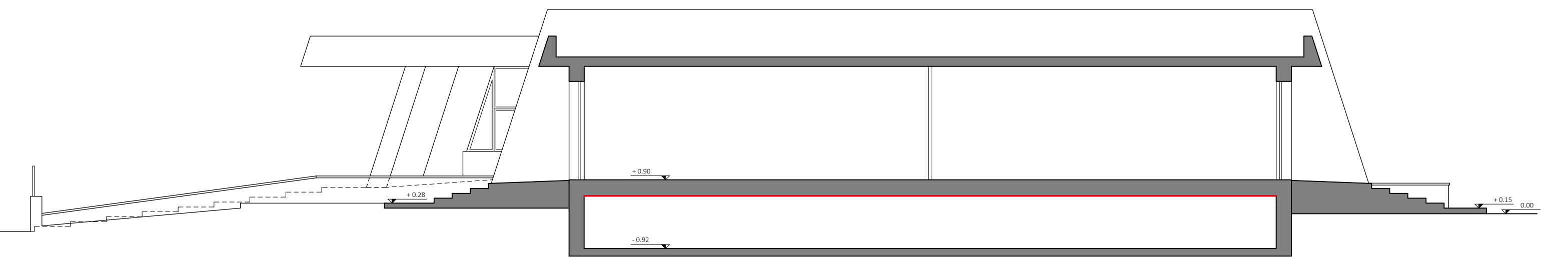

Pianta piano terra  
scala 1:100

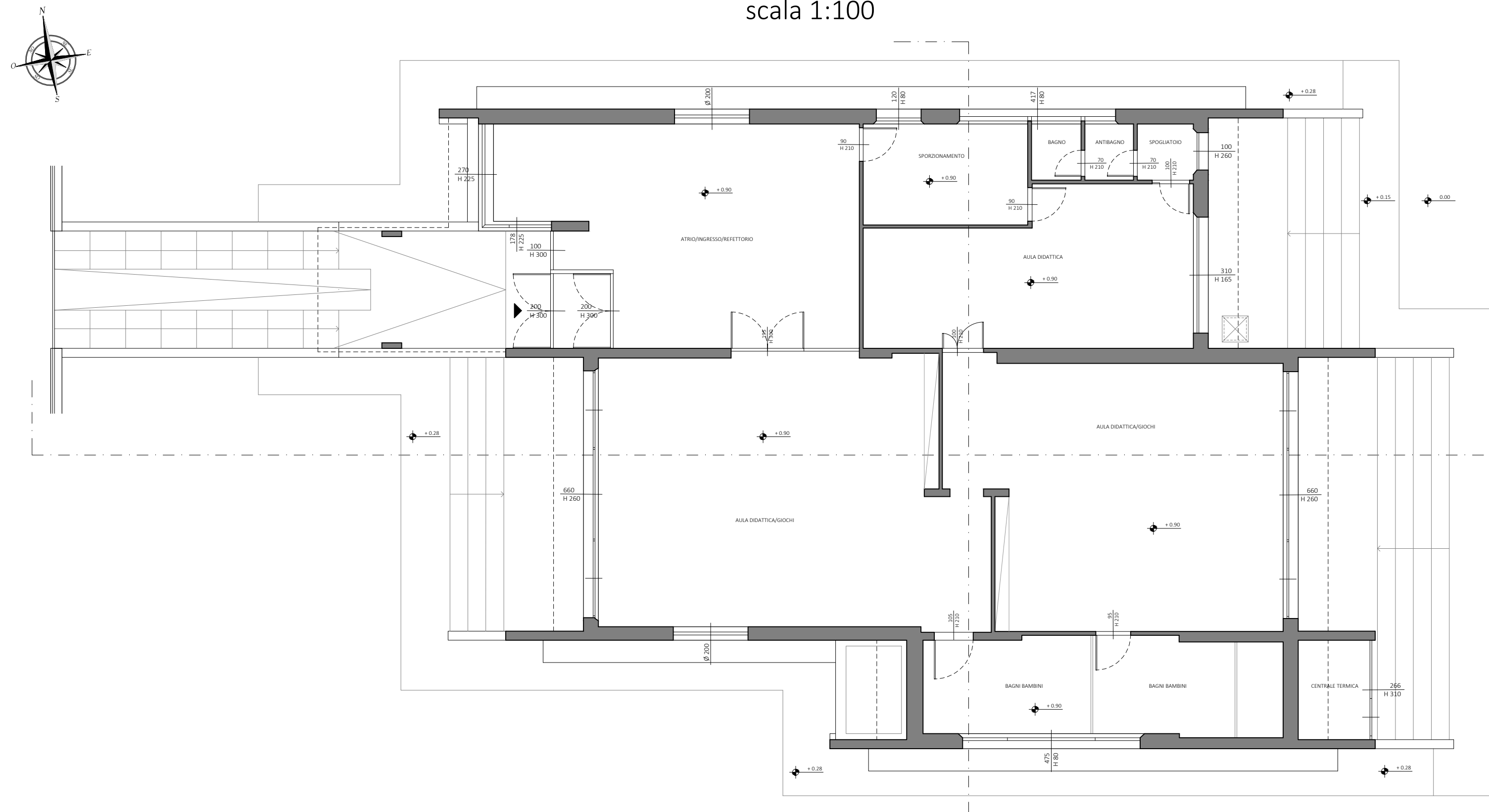

**COMUNE DI SANTA MARIA A MONTE**  
 Piazza della Vittoria, 47  
 Comune di Santa Maria a Monte (PI) 56020  
 tel. 0587 761611  
 fax. 0587 705117

LAVORI DI  
**RISTRUTTURAZIONE E MESSA IN SICUREZZA DELLA  
 SCUOLA DELL'INFANZIA Loc. CERRETTI**

PROGETTO ESECUTIVO

ELABORATI GRAFICI  
 PROGETTO ARCHITETTONICO



STATO ATTUALE  
 Piante, prospetti, sezioni,  
 inquadramento urbanistico

CODICE:  
**EG\_AR\_01**  
 SCALA:  
 1:100

RESPONSABILE PROGETTAZIONE E DIREZIONE DEI LAVORI  
 Ing. Cristiano Remorini  
 Via di Mezzo n°60  
 Calcinaia (PI), 56012  
 Tel. 0587 488245  
 Fax. 0587 488245  
 Email. c.remorini@gmail.com  
 Pec. cristiano.remorini@ingpec.eu

COLLABORATORI TECNICI  
 Arch. Martino Falchi

RESPONSABILE UNICO PROCEDIMENTO  
 Ing. Maurizio Iannotta

REV.	DESCRIZIONE	DATA	REDATTO	VERIFICATO	APPROVATO
a	PRIMA EMISSIONE	04/2019	Arch. Martino Falchi	Ing. C. Remorini	Ing. C. Remorini

Nome file: 118\_E\_Elaborati grafici